



## EXTRACTION DE DONNÉES (DIRECTEUR)

**Objectif :** si vous le souhaitez, vous pouvez à tout moment conserver des données concernant les élèves et leurs responsables sur votre ordinateur, pour une utilisation hors connexion.

### Procédures :

Deux fichiers peuvent être extraits au format . csv : un concernant les **responsables** et l'autre concernant les **élèves** (Attention : ces 2 fichiers porteront le même nom ; il vous appartient de les modifier éventuellement).

### 1- Accès à la base et identification :

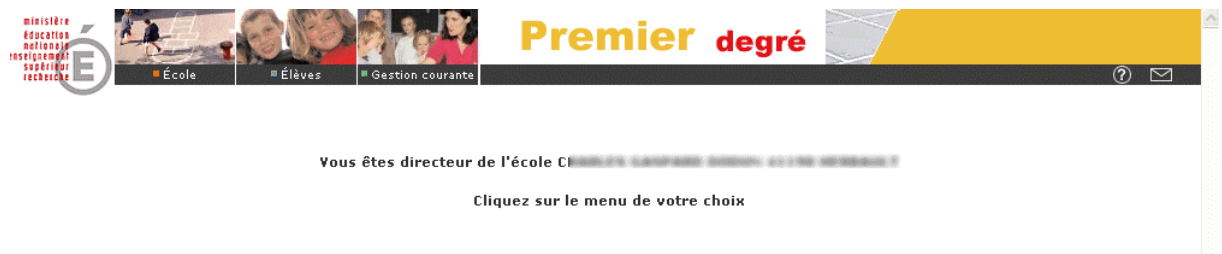

### 2- Menu « Gestion courante » (écrans de couleur verte) : après avoir cliqué sur le menu « Gestion courante », l'écran suivant s'affiche :

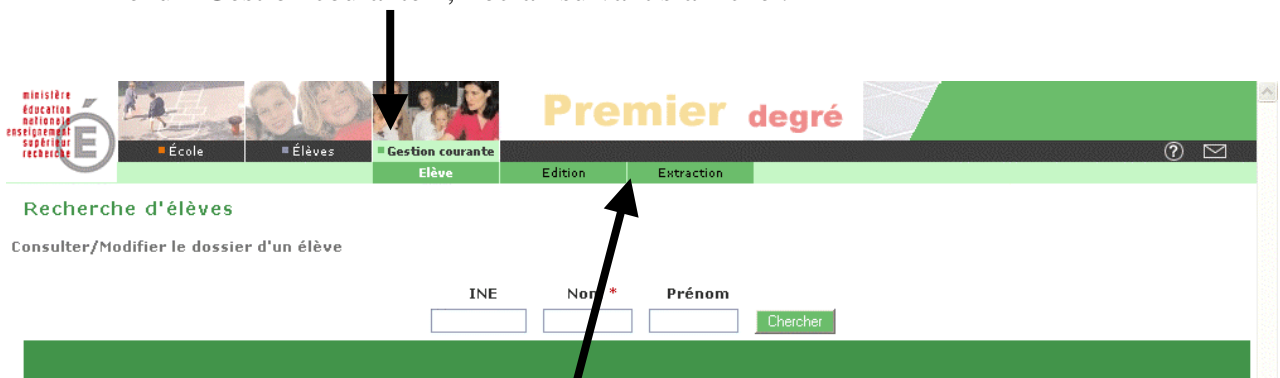

Il comporte 3 onglets.  
Cliquez sur le sous-menu « Extraction ».



### 3- Sous-menu « Extraction » : l'écran suivant s'affiche :

Vous recherchez les élèves ou les responsables faisant l'objet de la demande d'extraction :

- en cochant un des deux boutons-radio « Responsable » ou « Identité de l'élève ».
- en renseignant le niveau, le cycle ou la classe (facultatif).
- en cliquant sur le bouton « Chercher »

### 4- Extraction des élèves : après avoir cliqué sur le bouton « Chercher », l'écran est rafraîchi :

Le fichier des élèves ou le fichier des responsables est prêt.

Cliquez sur le lien «**Extraction - format CSV**».

### 5- Extraction des données

**ATTENTION** : en fonction de la configuration de votre poste et des paramètres par défaut, les écrans qui suivent peuvent être différents.

Nous vous présentons l'utilisation de 2 logiciels :

- le tableur « Microsoft Excel » ; si ce tableur est paramétré comme tableur par défaut, un choix est proposé :



→ Enregistrer le fichier :

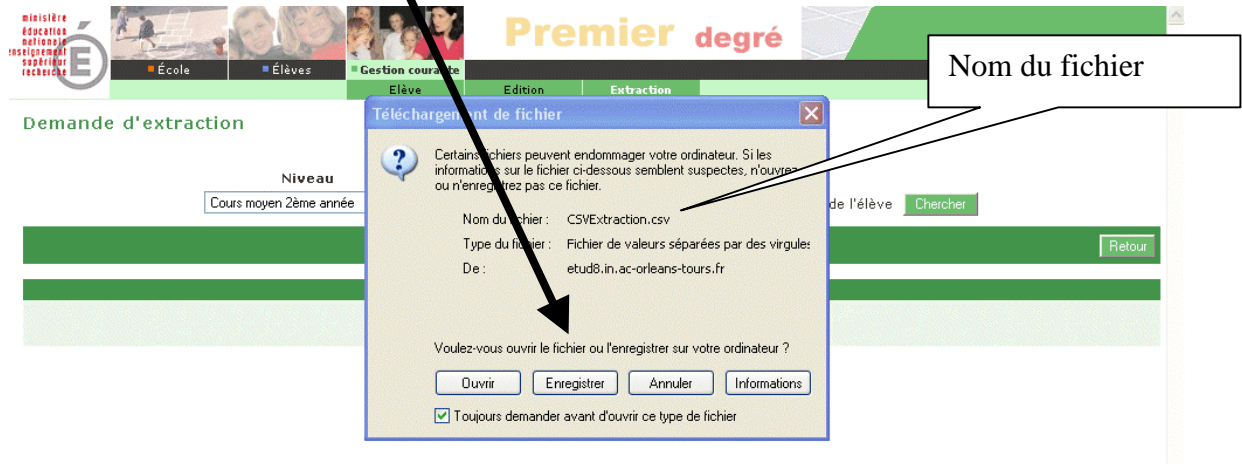

Vous choisissez l'emplacement du fichier :

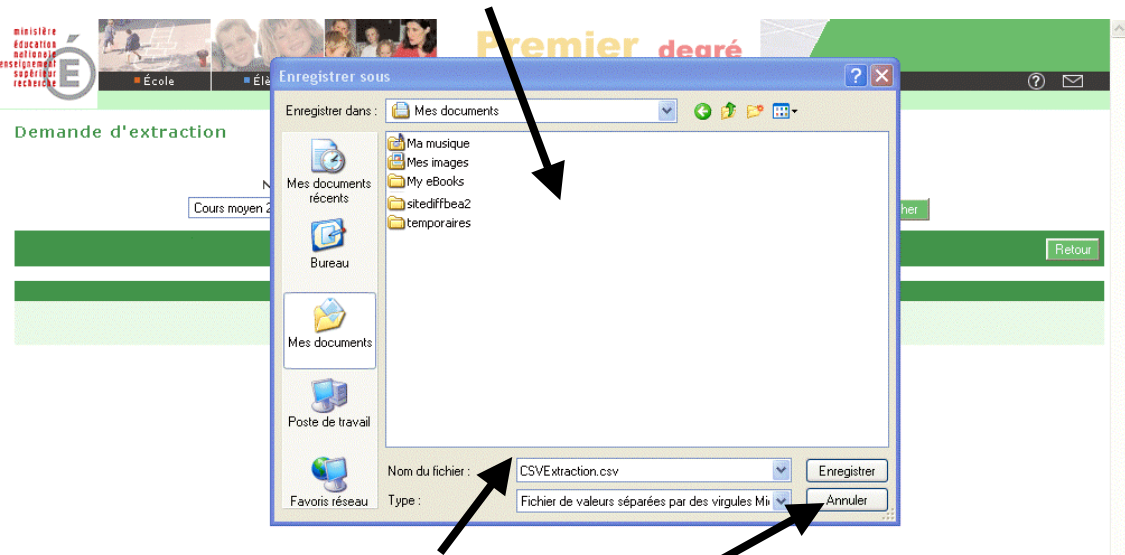

Eventuellement, modifier le nom du fichier

Puis, cliquez sur le bouton « Enregistrer »

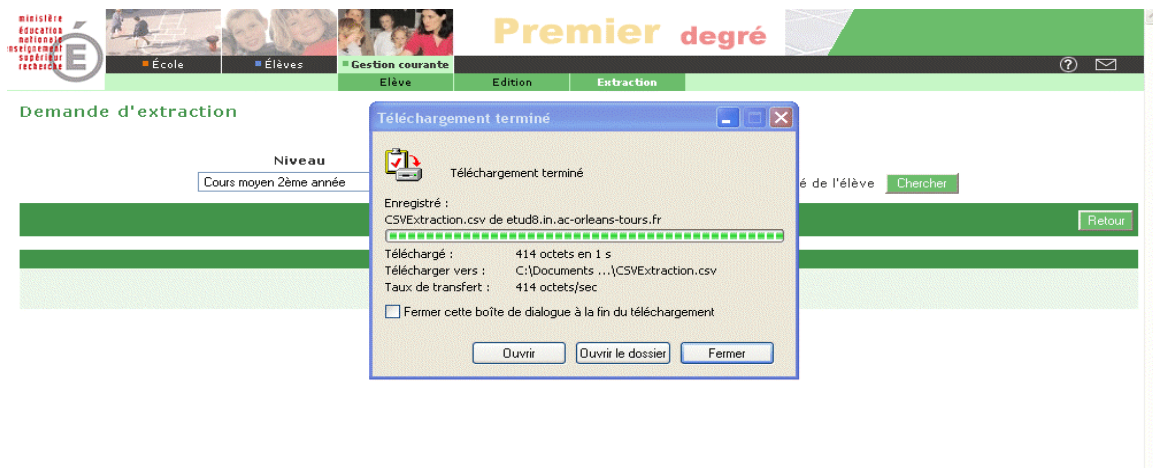

L'enregistrement du fichier est terminé, cliquez sur le bouton « Fermer »



→ Ouvrir le fichier pour visualisation :

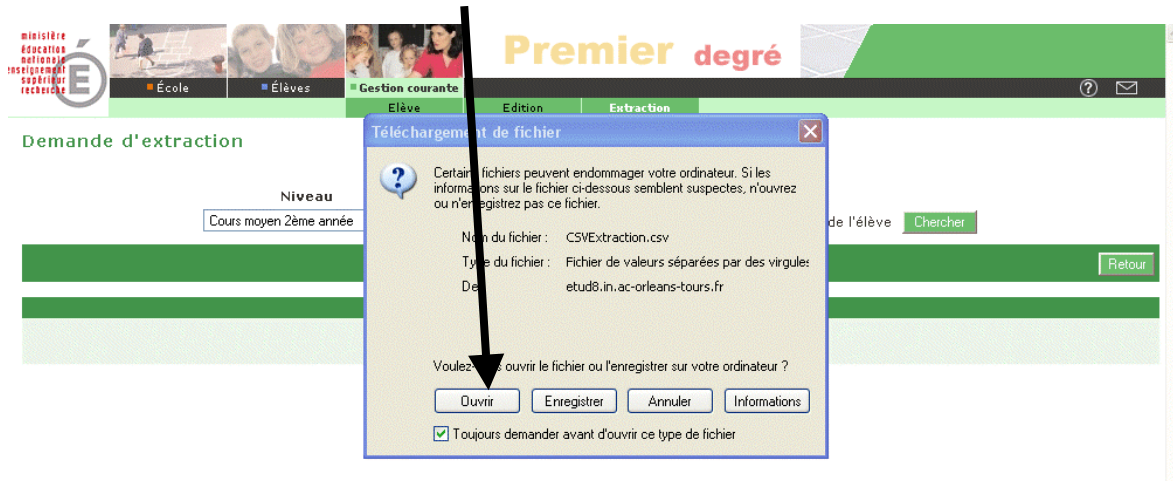

Après avoir cliqué sur le choix « Ouvrir », le fichier est ouvert POUR VISUALISATION. C'est toujours un fichier .csv.

**Attention** : il n'est pas ouvert sous une forme que vous pouvez utiliser.

**Paramétrage pour la mise en forme du fichier :**

- Ouvrez le logiciel
- Choisissez « Données » dans la barre de menu
- Choisissez « Données externes » dans le sous-menu
- Choisissez « Importer le fichier texte » :

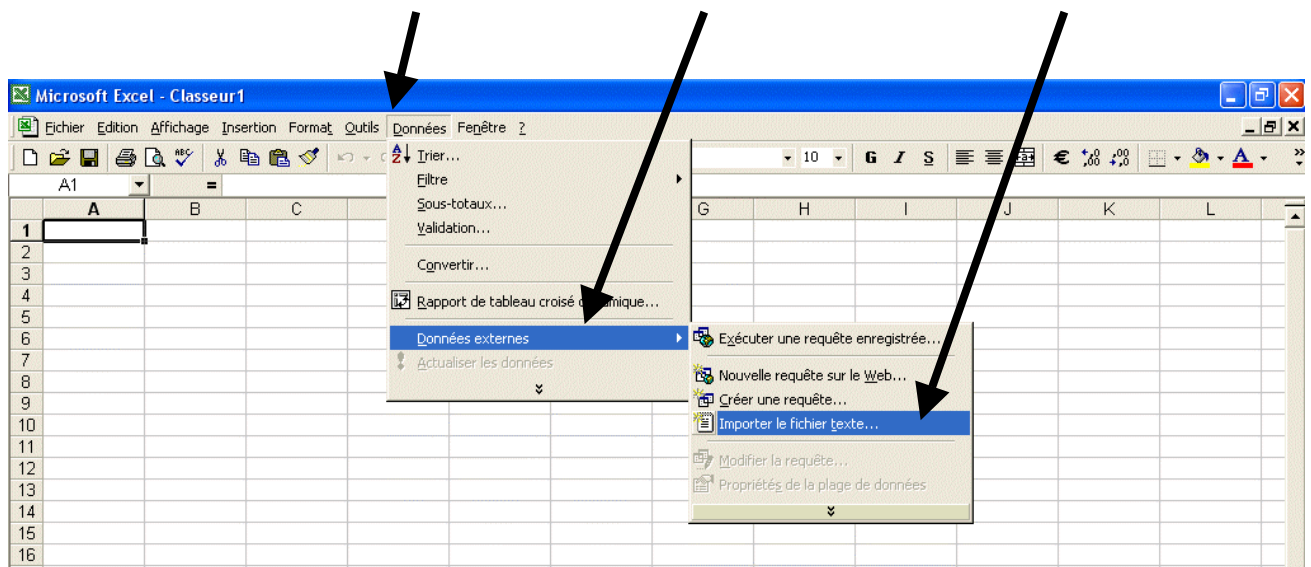

Un écran « Importer Fichier Texte » s'affiche :



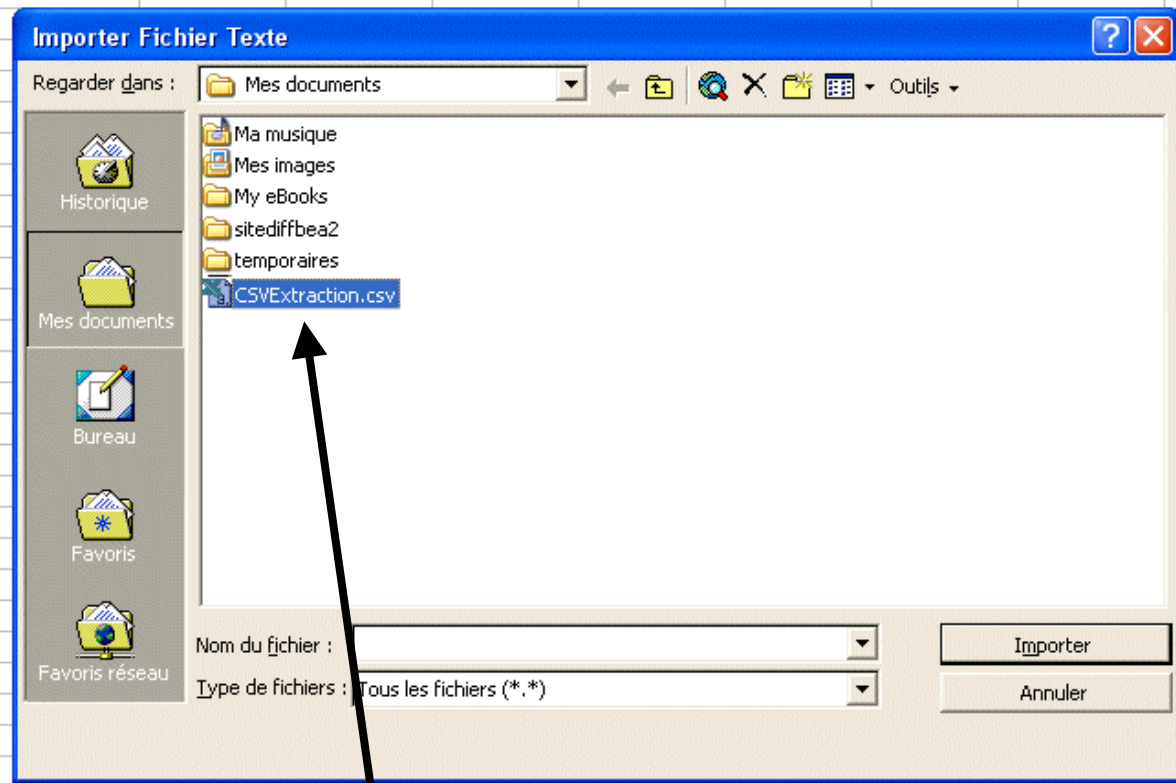

Allez chercher votre fichier .csv enregistré précédemment

Cliquez sur le bouton « Importer ». Trois écrans successifs proposent le paramétrage :

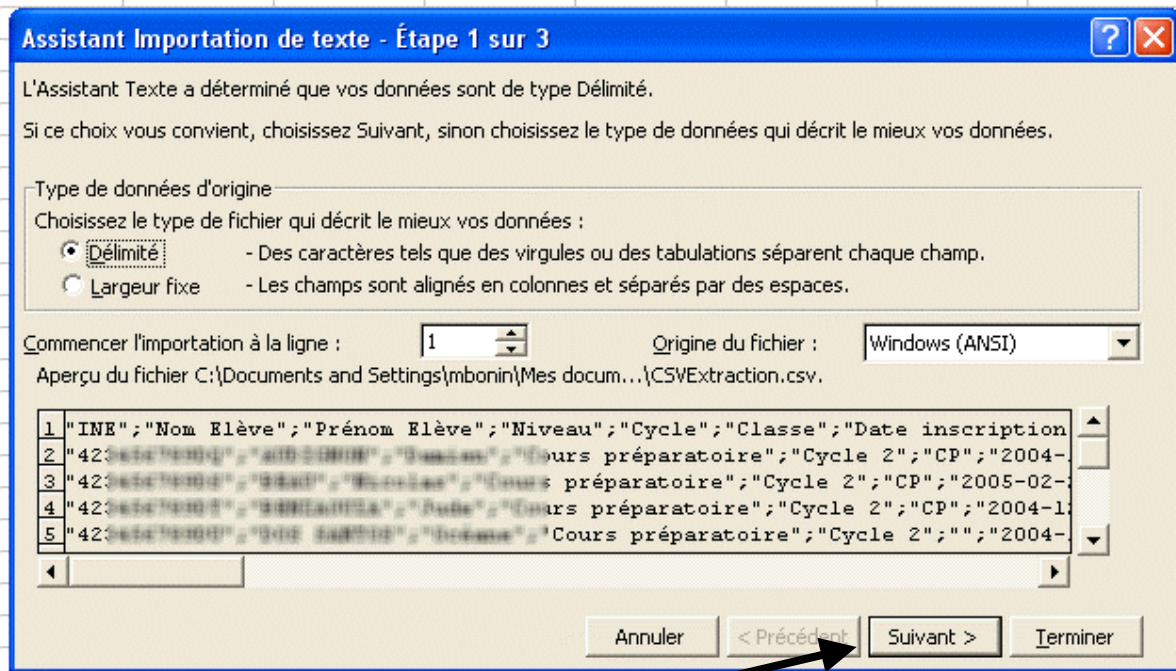

Cliquez sur le bouton « Suivant »

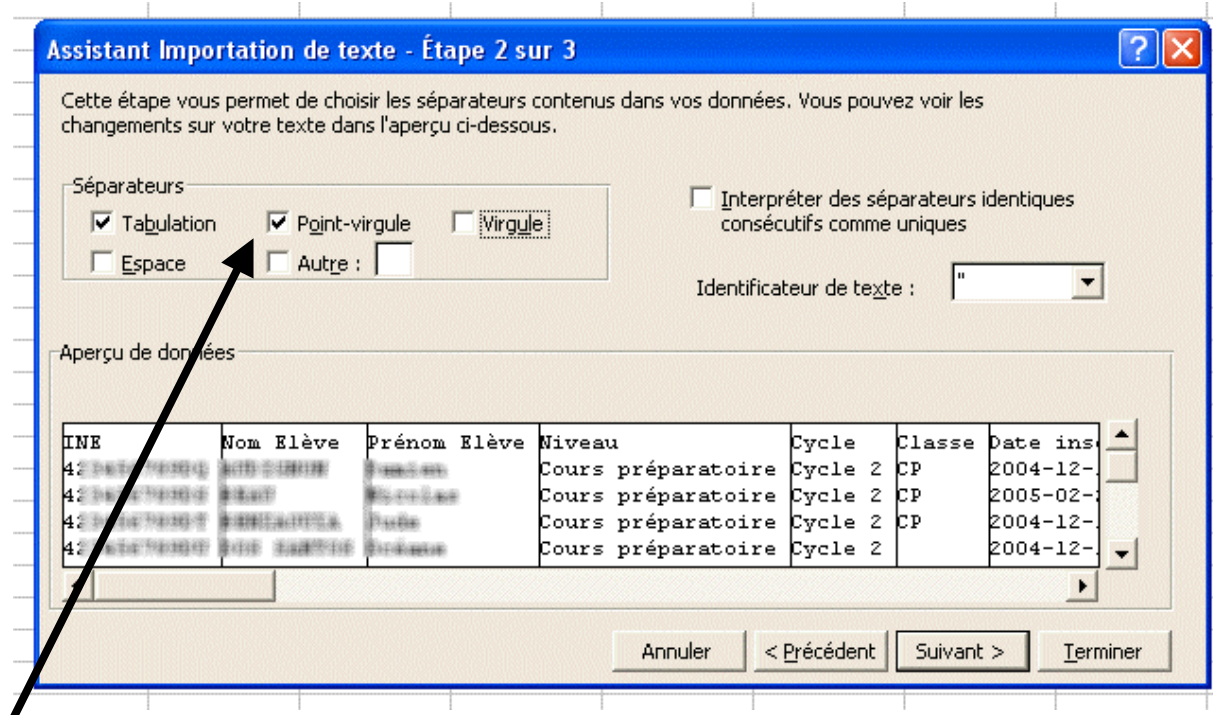

Modifiez les séparateurs et cliquez sur le bouton « Terminer » :

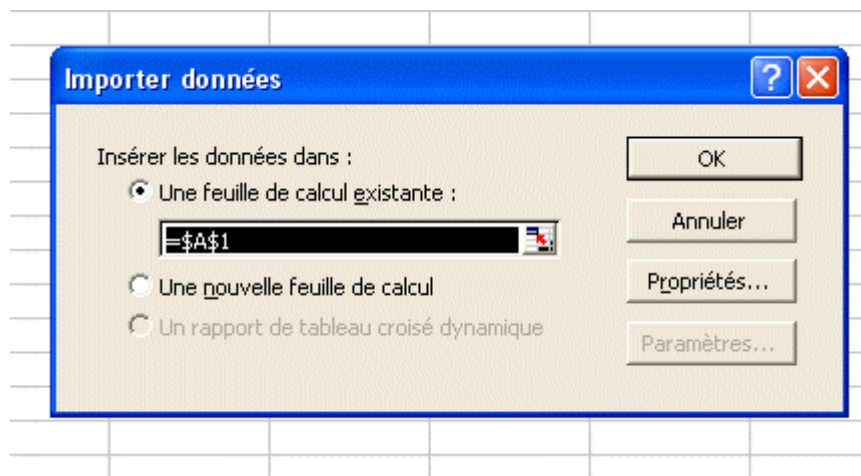

Cliquez sur le bouton « OK ».

Les données sont enregistrées dans un fichier .xls



Microsoft Excel - Classeur1

Fichier Edition Affichage Insertion Format Outils Données Fenêtre ?

	A	B	C	D	E	F	G	H	I	J
1	INE	Nom Elève	Prénom Elève	Niveau	Cycle	Classe	Date inscription	Date admission definitive	Dérogation	Dérogation acceptée
2	423467890	AUDIGNON	Damien	Cours préparatoire	Cycle 2	CP	15/12/2004	15/12/2004	Non	Non
3	423467890	BEAU	Nicolas	Cours préparatoire	Cycle 2	CP	22/02/2005	21/02/2005	Non	Non
4	423467890	BENZAOUA	Julie	Cours préparatoire	Cycle 2	CP	16/12/2004	02/09/2004	Non	Non
5	423467890	DOS SANTOS	Créane	Cours préparatoire	Cycle 2		17/12/2004	02/09/2004	Non	Non
6	423467890	DUMONT	Dylan	Cours préparatoire	Cycle 2		18/12/2004	02/09/2004	Non	Non
7	423467890	ERCOLINO	Maxime	Cours préparatoire	Cycle 2		17/12/2004	02/09/2004	Non	Non
8	423467890	GARNIER	Chans	Cours préparatoire	Cycle 2		18/12/2004	02/09/2004	Non	Non
9	423467890	GATIGNON	Roman	Cours préparatoire	Cycle 2		18/12/2004	02/09/2004	Non	Non
10	423467890	HARDON	Camille	Cours préparatoire	Cycle 2	CP	18/12/2004	02/09/2004	Non	Non
11	423467890	HERGOSIEN	Filman	Cours préparatoire	Cycle 2	CP	18/12/2004	02/09/2004	Non	Non
12	423467890	KOCHOWSKI	Christ	Cours préparatoire	Cycle 2		18/12/2004	02/09/2004	Non	Non
13	423467890	LEFORT	Manon	Cours préparatoire	Cycle 2		03/01/2005	02/09/2004	Non	Non
14	423467890	LIGONNIERE	Etienne	Cours préparatoire	Cycle 2		20/01/2005	02/09/2004	Non	Non
15	423467890	LIGONNIERE	Fiane	Cours préparatoire	Cycle 2		20/01/2005	02/09/2004	Non	Non
16	423467890	LUC	Tiffani	Cours préparatoire	Cycle 2		24/01/2005	02/09/2004	Non	Non
17	423467890	MELON	Steven	Cours préparatoire	Cycle 2		28/01/2005	02/09/2004	Non	Non
18	423467890	MENDES DA SILVA	Maurice	Cours préparatoire	Cycle 2		28/01/2005	02/09/2004	Non	Non
19	423467890	MONTBALLY	Mame	Cours préparatoire	Cycle 2		03/02/2005	02/09/2004	Non	Non
20	423467890	NIQUEUX	Thomas	Cours préparatoire	Cycle 2		22/02/2005	02/09/2004	Non	Non
21	423467890	SAMSON	Melissa	Cours préparatoire	Cycle 2		22/02/2005	02/09/2004	Non	Non
22	423467890	SAUSSET	Jeremy	Cours préparatoire	Cycle 2		22/02/2005	02/09/2004	Non	Non
23	423467890	SALVE	Adrien	Cours préparatoire	Cycle 2		22/02/2005	02/09/2004	Non	Non
24	423467890	THIERGE	Zac	Cours préparatoire	Cycle 2		22/02/2005	02/09/2004	Non	Non
25	423467890	WADOUX	Fabien	Cours préparatoire	Cycle 2		22/02/2005	02/09/2004	Non	Non
26										
27										

Enregistrez ce fichier .xls

**Attention :** pour plus de sécurité, prenez soin dans ce fichier, de valider les données, colonne par colonne, en mode texte ou date : dans l'assistant d'importation de texte après l'étape 2, cliquez sur Suivant et une étape 3 s'affiche ; ce paramétrage est à effectuer autant de fois que de colonne dans le fichier présenté :

Assistant Importation de texte - Étape 3 sur 3

Cette étape vous permet de sélectionner chaque colonne et de définir le format des données.

L'option Standard convertit les valeurs numériques en nombres, les dates en dates et les autres valeurs en texte.

Format des données en colonne

Standard

**Texte**

Date : JMA

Colonne non distribuée

Aperçu de données

Texte	Standard	Standard	Standard	Standard	Standard	Standard
INE	Nom Elève	Prénom Elève	Niveau	Cycle	Classe	Date ins
423467890	AUDIGNON	Damien	Cours préparatoire	Cycle 2	CP	2004-12-
423467890	BEAU	Nicolas	Cours préparatoire	Cycle 2	CP	2005-02-
423467890	BENZAOUA	Julie	Cours préparatoire	Cycle 2	CP	2004-12-
423467890	DOS SANTOS	Créane	Cours préparatoire	Cycle 2		2004-12-

Annuler < Précédent Suivant > Terminer

N.B. : Vous pouvez aussi définir le format des données colonne par colonne à n'importe quel autre moment (Sélectionner la colonne, choisir « Données » puis « convertir »)





B) le classeur de « OpenOffice » : une fenêtre « Import de texte » s'ouvre ; il vous appartient de définir les options de séparation comme ci-dessous :

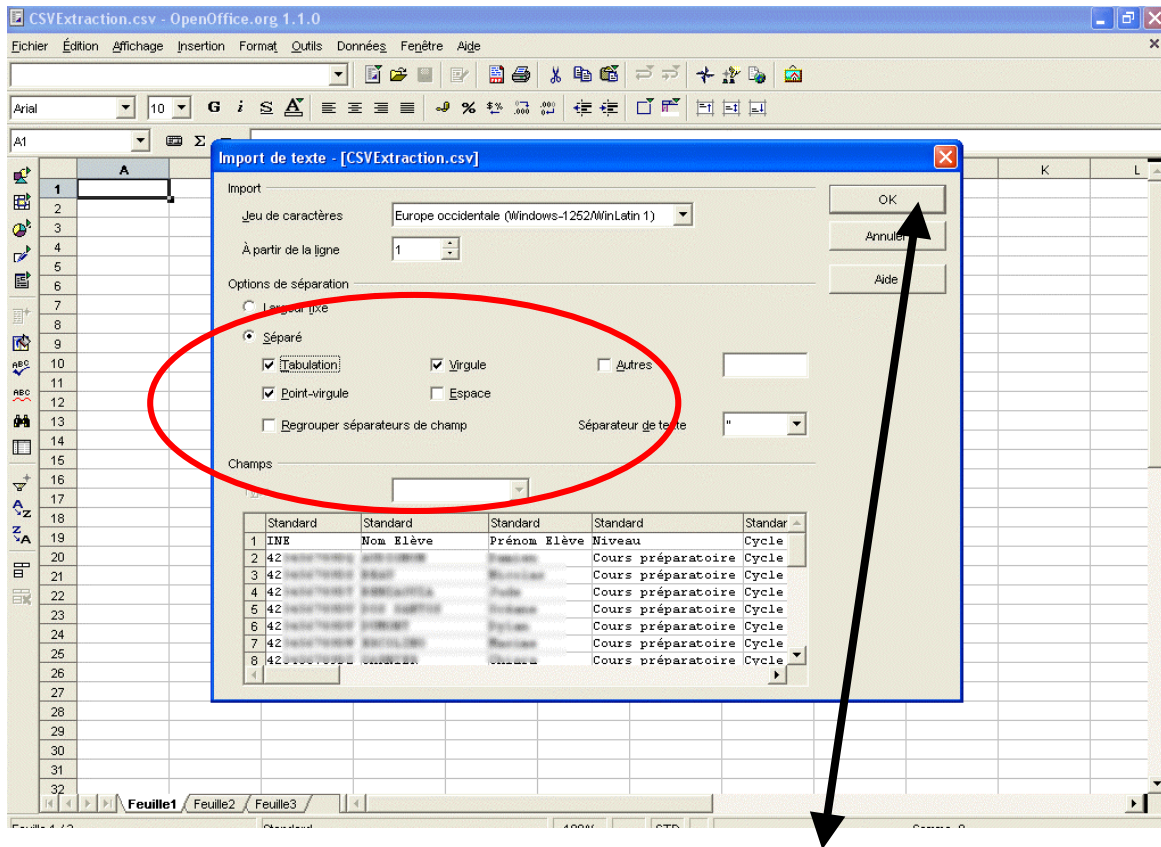

Après avoir cliqué sur le bouton « OK », la liste s'affiche :

1	INE	Nom Elève	Prénom Elève	Niveau	Cycle	Classe	Date inscription	Date admission définitive	Dérogation	Dérogation a
2	423#6788DQ	AUDIGNON	Damien	Cours préparatoire	Cycle 2	CP	2004-12-15	2004-12-15	Non	Non
3	423#6788DQ	BEAU	Nicolas	Cours préparatoire	Cycle 2	CP	2005-02-22	2005-02-21	Non	Non
4	423#6788DQ	BENGAOUA	Judie	Cours préparatoire	Cycle 2	CP	2004-12-16	2004-09-02	Non	Non
5	423#6788DU	DOS SANTOS	Océane	Cours préparatoire	Cycle 2		2004-12-17	2004-09-02	Non	Non
6	423#6788DV	DUMONT	Dylan	Cours préparatoire	Cycle 2		2004-12-18	2004-09-02	Non	Non
7	423#6788DV	ERICOLNO	Maxime	Cours préparatoire	Cycle 2		2004-12-17	2004-09-02	Non	Non
8	423#6788DZ	GARNIER	Chans	Cours préparatoire	Cycle 2		2004-12-18	2004-09-02	Non	Non
9	423#6788EB	GATIGNON	Roman	Cours préparatoire	Cycle 2		2004-12-18	2004-09-02	Non	Non
10	423#6788EC	HARDON	Camille	Cours préparatoire	Cycle 2	CP	2004-12-18	2004-09-02	Non	Non
11	423#6788ED	HERGOSIEN	Florent	Cours préparatoire	Cycle 2	CP	2004-12-18	2004-09-02	Non	Non
12	423#6788EE	KOCHOWSKI	Chloé	Cours préparatoire	Cycle 2		2004-12-18	2004-09-02	Non	Non
13	423#6788EG	LEFORT	Manon	Cours préparatoire	Cycle 2		2005-01-03	2004-09-02	Non	Non
14	423#6788EH	LIGNONNIERE	Etienne	Cours préparatoire	Cycle 2		2005-01-20	2004-09-02	Non	Non
15	423#6788EI	LIGNONNIERE	Florent	Cours préparatoire	Cycle 2		2005-01-20	2004-09-02	Non	Non
16	423#6788EJ	LUC	Tiffane	Cours préparatoire	Cycle 2		2005-01-24	2004-09-02	Non	Non
17	423#6788EK	MELON	Steven	Cours préparatoire	Cycle 2		2005-01-26	2004-09-02	Non	Non
18	423#6788EL	MENDES DA SILVA	Mariana	Cours préparatoire	Cycle 2		2005-01-26	2004-09-02	Non	Non
19	423#6788EN	MONTSALLY	Mama	Cours préparatoire	Cycle 2		2005-02-03	2004-09-02	Non	Non
20	423#6788EO	NIQUEUX	Thomas	Cours préparatoire	Cycle 2		2005-02-22	2004-09-02	Non	Non
21	423#6788EP	SAMSON	Melissa	Cours préparatoire	Cycle 2		2005-02-22	2004-09-02	Non	Non
22	423#6788EQ	SAMSIET	Jérémy	Cours préparatoire	Cycle 2		2005-02-22	2004-09-02	Non	Non
23	423#6788ER	SAUVE	Adrien	Cours préparatoire	Cycle 2		2005-02-22	2004-09-02	Non	Non
24	423#6788ES	THIERGIE	Zoe	Cours préparatoire	Cycle 2		2005-02-22	2004-09-02	Non	Non
25	423#6788ET	WADIQUI	Fabien	Cours préparatoire	Cycle 2		2005-02-22	2004-09-02	Non	Non

Avec l'un ou l'autre logiciel, vous pouvez ensuite effectuer des tris, supprimer des colonnes, mettre en forme etc... et enregistrer vos modifications.